

# '셀프뷰' AI 모의면접 시스템 이용안내





# ['셀프뷰' AI 모의면접 시스템 개요]



셀프뷰는 가상면접, AI 기술을 활용한 모의면접 프로그램입니다.

## 가상 모의면접(웹/모바일)

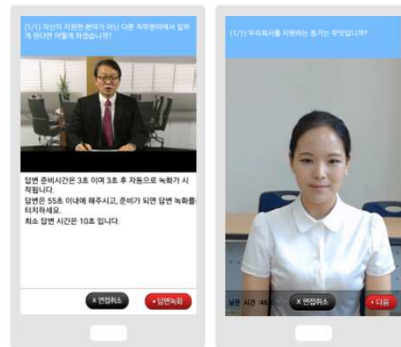

## AI 분석결과 + 상담사 피드백

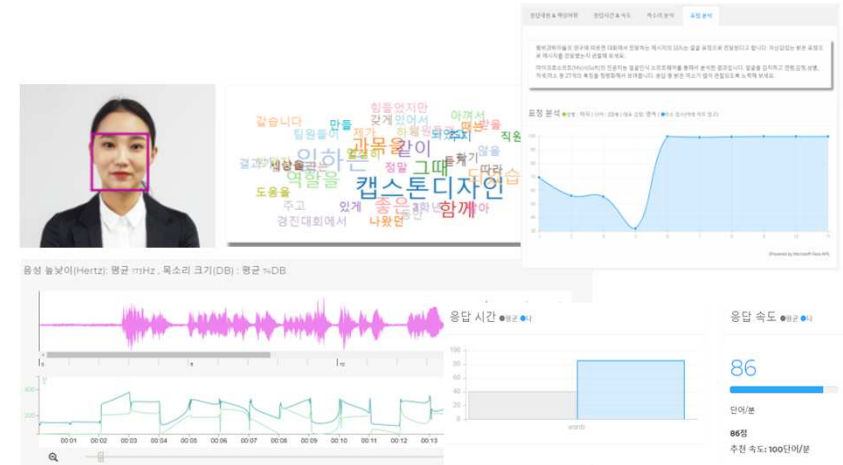

- 13개국 언어로 구성된 150,000여 개의 면접문답 콘텐츠로 누구나 맞춤형 가상 모의면접이 가능합니다.
- 응시과정은 자동녹화! 부담 없이 혼자서 녹화연습하고, 상담사에게 전송해서 피드백을 받습니다.
- 구글, 마이크로소프트의 최신 인공지능(AI) 기술이 적용된 'AI 분석결과'를 보면서 연습할 수 있습니다.
- 취업, 창업 교과목 면접과제로 전체 학습자들의 면접능력을 진단하고, 효과적으로 지도할 수 있습니다.



# 로그인 및 시작



# 로그인 및 시작

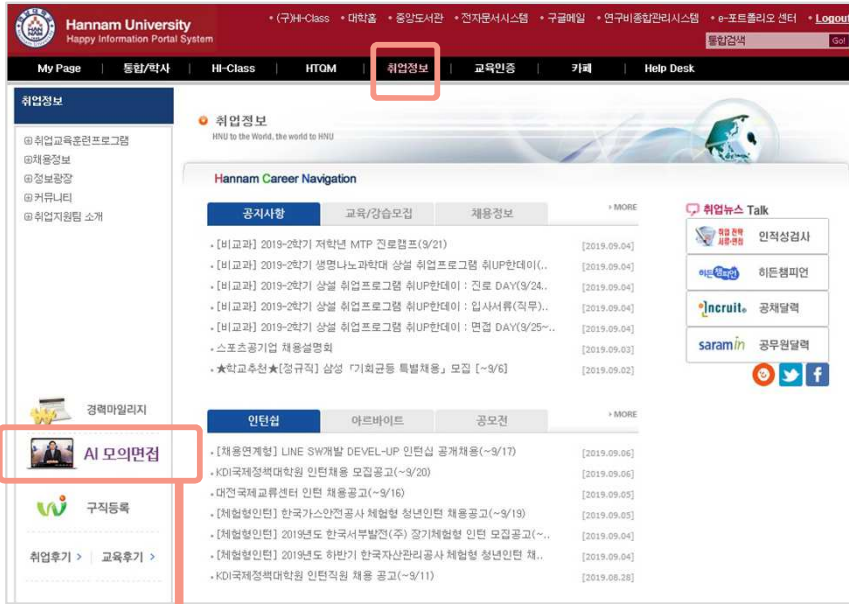

1



3



2

# 설명

## ① 로그인 페이지 접속

- 'Hi-포탈 > 취업정보'에서 'SI 모의면접' 배너 클릭
- 첫 화면 우측상단 '로그인' 클릭

## ② 회원 가입 및 이메일 인증

- 가입 정보 입력 후 회원가입
- 회원가입 후 전송된 이메일에서 '인증하기' 선택



## ③ 로그인 후 서비스 이용

- 이메일 인증 및 승인이 완료되면 이메일로 통보가 되고, 이 후 로그인해서 이용할 수 있습니다.

## ✓ 모바일 앱에서 로그인

- 앱마켓에서 '셀프뷰' 앱을 다운 받아서 소속을 선택 후 계정 정보를 입력합니다.
- 로그인 후 웹서비스와 연동되는 모바일 서비스를 이용합니다.



# 1. 주요 메뉴

## 모의면접 시스템 이용 단계



1. 문항선택 & 응답준비



2. 면접응시 & 녹화



3. 결과보기 & 분석



4. 피드백 요청 | AI 정밀분석



면접연습

나의 면접실

이용안내

마이페이지

1

유형별 면접연습

2

NCS기반 직무면접

3

답변사례 보고 연습

4

외국어 면접연습

5

면접연습

6

이용안내

7

마이페이지

면접문항 선택

연습문항 선택

셀프면접 응시

모의면접 후 '피드백/평가 요청'을 선택하면 상담사로부터 피드백을 받을 수 있습니다.

클리닉/평가 요청

클리닉/평가 요청

클리닉/평가 확인

클리닉/평가 확인

실시간 화상통화로 화상면접

응답사례를 보면서 면접연습

① 면접 유형을 선택해주세요.

인성면접	역량면접	전공면접	직무면접	승무원 면접	경찰면접	부서관면접	임용고시면접
유치원 임용면접	PT면접	토론면접	창업발표				

② 문항 선택방법을 고르세요

면접문항 직접선택

면접문항 만들어서 선택

가장 일반적인 질문

가장 일반적인 질문

10년 후 자신의 모습에 대해서 말해보세요.

마지막으로 하고싶은 말이 있으면 해보세요.

업무상 자신의 강점을 말해보세요.

우리 회사의 어떤 점 때문에 관심을 갖게 됐습니까?

우리회사를 지원하는 동기는 무엇입니까?

자기소개를 해보세요.

자신을 채용해야 되는 이유에 대해서 말해보세요.

③ 목록에서 연습하고 싶은 면접문항을 선택해 주세요.

나의 면접실에 추가

④ 면접실로 이동하기

## ① 유형별 면접연습

- 인성면접, 역량면접, 전공면접 등 면접 유형별로 연습합니다.

## ② NCS기반 직무면접

- NCS(국가직무능력표준)기반의 직무수행능력, 직업기초능력 면접과 기업별 직무면접을 연습합니다.

## ③ 답변사례 보고 연습

- 우수 응답사례 동영상을 먼저 보고 자신만의 응답을 연습합니다.  
(13개국 언어로 구성돼 있고, 외국어 면접준비에 좋음)

## ④ 외국어 면접연습(12개국 언어)

- 영어, 중국어, 일본어, 러시아어, 독일어, 프랑스어, 스페인어, 베트남어, 태국어, 몽골어, 인디어, 터키어 면접을 연습합니다.

## ⑤ 나의 면접실

- 자신이 연습하고 싶은 문항을 모아서 연습합니다.
- 문항별로 응답내용을 요약해보고, 그 내용을 보면서 녹화연습 합니다.
- 면접실을 '내부공개'할 수 있습니다.

## ⑥ 이용안내

- 문서/동영상 이용안내

## ⑦ 마이페이지

- 면접연습 결과를 확인합니다.
- 개인정보를 관리합니다.



## 2. 문항선택 & 면접응시

모의면접 시스템 이용 단계



1. 문항선택 & 응답준비



2. 면접응시 & 녹화



3. 결과보기 & 분석



4. 피드백 요청 | AI 정밀분석



# 문항선택 & 응답준비

# 설명

유형별 면접연습

NCS기반 직무면접

답변사례 보고 연습

외국어 면접연습

① 면접 유형을 선택해주세요.

인성면접

역량면접

전공면접

직무면접

승무원 면접

경찰면접

부서관면접

임용고시면접

유치원 임용면접

PT면접

토론면접

창업발표

② 문항 선택방법을 고르세요

면접문항 직접선택

면접문항 만들어서 선택

③ 목록에서 연습하고 싶은 면접문항을 선택해 주세요.

가장 일반적인 질문

10년 후 자신의 모습에 대해서 말해보세요.

강점 & 약점

마지막으로 하고 싶은 말이 있으면 해보세요.

교육 & 학점

업무상 자신의 강점을 말해보세요.

근로부 관련

우리 회사의 어떤 점 때문에 관심을 갖게 됐습니까?

리더십

우리회사를 지원하는 동기는 무엇입니까?

목표 & 지원동기

자기소개를 해보세요.

목표 및 성취지향력

자신을 채용해야 되는 이유에 대해서 말해보세요.

\* 나의 면접 문항 (최대 10 개)

자기소개를 해보세요.

업무상 자신의 강점을 말해보세요.

우리 회사의 어떤 점 때문에 관심을 갖게 됐습니까?

10년 후 자신의 모습에 대해서 말해보세요.

나의 면접실에 추가

④ 면접실로 이동하기

② 문항 선택방법을 고르세요

③ 목록에서 연습하고 싶은 면접문항을 선택해 주세요.

면접문항 직접선택

면접문항 만들어서 선택

면접문항 입력 후 '문항추가' 버튼을 클릭해 주세요.

응답시간 1분

문항추가 +

\* 나의 면접 문항 (최대 10 개)

자기소개를 해보세요.

업무상 자신의 강점을 말해보세요.

우리 회사의 어떤 점 때문에 관심을 갖게 됐습니까?

10년 후 자신의 모습에 대해서 말해보세요.

나의 면접실에 추가

④ 면접실로 이동하기

면접연습

나의 면접실

이용안내

마이페이지

모의면접 단계: 응대준비

1. 문항선택 & 응답준비

2. 면접응시 & 녹화

3. 결과확인 & 분석

4. 피드백 요청 & 확인

사전 학습

답변 사례(9)

응답 방안(9)

Q. 자기소개를 해보세요.

안녕하십니까. 오늘 면접관님들의 마음을 두드릴 지원을 진한소입니다. 저는 한국마트의 3가지 상점에 빈더어 제 소개를 하였습니다. 첫 번째, 저는 장차 상사직입니다. 비록 낮은 자격이지만 많은 사람들의 배를 든든하게 채워주며 기쁨을 주고 있습니다. 이처럼 저도 큰 것은 아니지만 레크리에이션 자격증을 취득해서 봉사활동에서 나가 많은 이들에게 웃음과 기쁨을 선물할 예정입니다. 두 번째, 저는 행복 도시락입니다. 학생회장을 역임하는 동안 다양한 사람들과 다양한 경험을 하였기 때문에, 다양한 반찬으로 다양한 고객과 취향을 맞출 수 있는 행복 도시락처럼 어떤 상황에도 대응할 수 있는 융통성과 판단력을 키울 수 있었습니다. 세 번째, 저는 한국마트 마왕입니다. 24시간 365일 쉬지 않고 서비스하는 힘든 일을 하고 있지만, 우리의 생활에 반드시 필요한 존재로서 오아시스 같은 역할을 하고 있습니다. 이처럼 저도 유통업의 힘든 점을 좋아하고 즐기며, 보람을 느낄 줄 아는 성실한 사람이 되었습니다. 이와 같이 한국마트에 반드시 필요한 신입사원일 것임을 확신합니다.

Q. 자기소개를 해보세요.

안녕하십니까? 저는 귀사에 입사함으로써 사회에 첫 발을 내딛고 싶은 미소가 아름다운 경지입니다. 저는 어려서부터 주위에서 '넌 잘 알겠구나' 라는 말을 많이 들어왔습니다. 그냥 가법계 낯설 수 있는 말이었지만 저에게는 이 말이 제가 서비스 직업을 선택하게 하는데 가장 큰 영향을 주었다고 생각합니다. 서비스라는 분야에서 가장 중요한 것은 고객에 대해 생각하고 또 고객들의 만족을 이끌어낼 수 있는 것 같습니다. 바로 진심 어린 미소라고 생각합니다. 어느 문학 작가의 말에 따르면 '미소는 사람의 마음을 사로잡는 최고의 권력이다' 라는 말이 있습니다. 이와 같이 저는 서비스라는 분야에서 최고의 무기와 전략을 적절하게 갖추었다고 생각합니다. 감사합니다.

Q. 우리 회사의 어떤 점 때문에 관심을 갖게 됐습니까?

최근 귀사의 CF를 보며 무엇보다 사람을 중시하겠다는 귀사의 가치관을 알 수 있었습니다. 저는 인사팀에서 귀사의 또 다른 100년을 책임질 수 있는 인재를 찾고 싶습니다. 뛰어난 인재가 있다고 하면 자구 반대쪽까지 날아갈 것입니다. 저에게는 아무리 투자를 해도 아깝지 않을만한 인재를 고를 수 있는 인력이 있습니다. 제가 귀사의 인사팀에서 일을 하게 되면 역량을 보다 더 확실하게 파악할 수 있는 채용 전형 시스템과 면접 질문들을 개발하고, 개선하는 데 심혈을 기울이겠습니다.

Q. 업무상 자신의 강점을 말해보세요.

공초전터가 영입직으로서 제가 가진 업무상의 강점 중 가장 큰 것은 자동차를 만들어 보겠다는 전공 지식과 경험이라고 하겠습니다. 자동차를 손으로 경험했기 때문에 어떤 차가 좋은 차인지, 또 자동차가 왜 필요한지 고객에게 정확하게 설명할 수 있습니다. 두 번째는 조직역량이 강하다는 것입니다. 필리핀, 호주에서 경험한 3년간의 직무 및 인턴 활동은 조직 역량을 키워주고, 회사에서 임하는총성 직함으로서의역할까지 충분히 해낼 수 있게 해 주었습니다.

Q. 10년 후 자신의 모습에 대해서 말해보세요.

종소기에게는 기회를, 대기업에는 효율을 제공하는 일을위한 실무자가 되어 있을 것입니다. 서브윌의 MRO 실무자로서 취급하는 모든 제품과 수요자에 대한 지식을 가지고 어떤 기업에 고액으로 나타나고 효율적으로 솔루션을 제시할 수 있는 핵심 실무자가 되는 것이 저의 10년 후 목표입니다. 입사 후 경험하게 될 수많은 공급처와 수요처 양측에 최적의 솔루션을 제공하는 일 그 자체이며 취급하는분야에 있어서는 각각 사업장 및 공장이 운영되기 위해 지속적으로 공급이 필요한 모든 부자재와 소모품을 다루는 일입니다. 양측 모두에 더욱 합리적이고 원활한 사업기회를 제공하는 이 일이 저인 것으로 다른 어떤 분야의 일보다 더 가치있고 보람을 느끼기에 단호히 가격과 조건의 양해를 구하여 체계적인 문제 해결을 수행하는 것을 넘어 고객사 양측의 장기적인 필요와 자사의 역할을 극대화할 수 있는 수급구조를 이끌어내는 통합 조경자 역할을 수행하는 것이 저의 비전입니다. 이를 위해 제가 많은 상품의 특성과 공급사의 영업, 고객사의 수요를 이끌어나는 업계 환경과 여러 외부인들을 종합적으로 이해하고자 합니다. 끊임없는 업계 공부와 정보 수집, 그리고 바로 뒤로 실무자들과 꼭 넓은 네트워크를 형성함으로써 효율에 투자하지 않는 실무자가 되고자 합니다. 누구보다 고객과 니즈를 파악하고 움직이는 실무자가 되었습니다.

Q. 10년 후 자신의 모습에 대해서 말해보세요.

저는 연간 목표를 세우는 편입니다. 먼저 구체적인 타이틀을 달아놓고 목적 달성을 위한 구체적인 계획을 세워 행동으로 실천하고 노력하고 있습니다. 1년 후 저는 귀사에 입사한 신입사원으로서 귀사의 미션과 비전을 바탕으로 열심히 일하며, 5년 후 저는 귀사에 있어서의 안정 인재가 되어 이 분야의 베테랑이 되고 싶습니다. 그리고 10년 후에는 가법과 육아 가장 두 마리 토끼를 성공적으로 이룬 커리어우먼이 되어 그 후의 자기계발을 위해 또다시 계획을 세우고 있을 것입니다.

Q. 10년 후 자신의 모습에 대해서 말해보세요.

저는 10년후 온라인 마케팅 분야를 이끄는 리더로서 세계를 견줄 온라인 마케팅 전략 및 기법 개발을 주도하고 싶습니다. 저는대학을부터 세계적인 마케팅이되겠다는 꿈을 이루기 위해 준비해왔습니다. 전공과목과자격증 취득을 통해 다양한 아이디어를 실행하고, SNS 기반온라인 광고기법과 전략적 제휴를 맺기도 했습니다. 그리고향후 새로운 마케팅 사례나 기법에 관심을 갖고 마케팅 학회나 세미나에 참석하여 지속적으로 공부를 해왔습니다. 10년후의 목표를 달성하기 위해 우선 소셜미디어를 활용하는 마케팅 커뮤니케이션으로서역량을 쌓겠습니다. 그리고5년이내에 다양한 소셜네트워크 채널을 활용한 새로운 기술 마케팅 솔루션을 개발하겠습니다. 이를온라인에서온라인 마케팅 트렌드 및 기술 측면의 지식에 대한 학습도 병행해나갈것입니다. 이러한노력을 바탕으로 10년후에는 귀사의 온라인 마케팅을 이끄는 위치에 설 수 있도록 최선을 다하겠습니다.

Q. 10년 후 자신의 모습에 대해서 말해보세요.

입사 뒤 저의 커뮤니케이션 능력을 바탕으로 소셜미디어인플루언서로써고객들과 직접 대화하고 서로의 의견을 개진하며 양방향 의사소통을 실현하겠습니다. LG전자의브랜드와 가치를 전달하고 그들의 충고들-수령하는 등 피드백을 통해 변화를 끌어내겠습니다. 그리고고객활동으로 알아온 소문 능력을 바탕으로 유관회사와 협업을 진행하여 상호 협력을 통해 솔루션을 이끌어 내겠습니다. 이런 열인 마음과 배우는 자세를 바탕으로 10년후 LG전자에서꼭 필요로 하는 진취적이고 창조적인 한국 마케팅 전문가로 거듭나겠습니다.

## ① 면접문항 직접 선택

- 면접유형 선택 후 목록에서 연습하고 싶은 면접문항을 선택합니다.

- 최대 10개까지 선택가능하고, '나의 면접실에 추가' 시 "나의면접실" 메뉴에서 선택한 문항을 반복해서 연습할 수 있습니다.

## ② 면접문항 만들어서 선택

- 목록에 연습하고 싶은 문항이 없는 경우에는 이 메뉴에서 텍스트로 문항을 입력 후 '문항추가'를 선택하면 됩니다.

## ③ 답변사례, 응답방안 보면서 '응답준비'

- 우수 응답사례 동영상과 응답방안을 보면서 '응답준비'를 합니다.

- 준비가 되면 "면접실로 이동하기"를 선택하세요.

- 웹캠이 설치되어 있으면 녹화연습을 할 수 있고, 없는 경우 '응답 쓰기'만 가능합니다.

✓ Adobe Flash Player 사용여부를 물어볼 때 항상 '허용'해 주세요

Adobe Flash Player(를) 사용하려면 클릭하세요.

...iew.co.kr에서 다음 권한을 요청합니다.

Flash 실행

허용

차단





## ① '설정' 및 '면접시작'

- '설정'을 선택하여 사용자의 웹캠과 마이크를 사용할 수 있도록 "허용"과 "기억"을 선택합니다. ("기억"을 선택하면 2번째 부터는 '설정'할 필요 없습니다.)
- 화면에 자신의 모습이 보이면 '면접시작'을 선택합니다.

## ② 문항 영역

- 가상면접관이 실제면접처럼 질문을 던지고 응답과정 녹화가 시작됩니다.

## ③ 녹화 영역

- 녹화되는 응시자 모습을 확인합니다.
- 현재 문항 위치와 남은 녹화시간, 녹화되는 목소리 크기를 확인합니다.

## ④ 녹화 중 기능

- 준비된 응답 방안을 보거나, 녹화를 잠시 멈추고 영상 확인 후 다시 시작합니다.
- 문항을 다시 듣고 응답을 '다시 녹화'하거나, 면접을 취소하고 그때 까지 녹화된 영상을 문항별로 확인할 수 있습니다.

## ⑤ '다음' 문항으로 이동

- 최소 응답시간이 지나면 이 버튼이 보이고, 선택 시 다음문항으로 이동합니다.



# 문항선택 & 면접응시: NCS 기반 직무면접

# 설명

유형별 면접연습 NCS기반 직무면접 답변사례 보고 연습 외국어 면접연습

기업별 직무 면접 직무수행능력 면접 직업기초능력 면접

\* NCS분류체계에서 관심 직무(세분류)를 선택하거나 검색하세요.

직무입력(예, 기획, 마케팅, 영업, 개발, 디자인 등)

대분류

1. 사업관리	2. 경영회계사무	3. 금융보험	4. 교육자문	5. 법률경찰	6. 보건의료	7. 사회복지증고	8. 문화예술디자인
9. 운전운송	10. 영업판매	11. 경비청소	12. 숙박여행요약	13. 음식서비스	14. 건설	15. 기계	16. 재료
17. 화학	18. 섬유 의복	19. 전기전자	20. 정보통신	21. 식품가공	22. 인쇄복제가구	23. 환경에너지	24. 농업어업

중분류

1. 기획사무

2. 총무·인사

3. 재무·회계

4. 생산·품질관리

인사선택되었습니다.

적무능력 자가진단 ▶ 직무능력 면접연습 ▶

직무선택 ◀ ① 관심직무 선택 → ② 면접문항 선택 → ③ 응시 전 사전학습 → ④ 면접응시 ▶ 면접응시

\* 능력단위요소 문항선택에서 10개 이하 문항을 선택하십시오.

관심직무: 인사

능력단위	능력단위 정의	능력단위요소 문항선택
인사기획	인사기획이란 조직의 목표달성에 필요한 인력자원의 효율적 운영을 위하여 인사전략을 수립하고 인력, 인건비 운영에 대한 계획을 수립하는 능력이다.	<input type="checkbox"/> 인사전략 수립하기 <input type="checkbox"/> 인력운영계획 수립하기 <input type="checkbox"/> 인건비 운영계획 수립하기
직무관리	직무관리란 직무를 기반으로 한 인력관리를 위해 직무를 분석하고, 직무평가를 실시하며, 필요시 기존 직무분류 체계를 유지보수하는 능력이다.	<input type="checkbox"/> 직무분석하기 <input type="checkbox"/> 직무평가하기 <input type="checkbox"/> 직무분류 유지보수하기
인력채용	인력채용이란 조직에 적합한 인재를 확보하기 위하여 계획수립, 모집, 선발, 채용 후 사후관리를 수행하는 능력이다.	<input type="checkbox"/> 채용계획 수립하기 <input type="checkbox"/> 채용예장자 모집하기 <input type="checkbox"/> 채용예장자 선발하기 <input type="checkbox"/> 채용 사후관리하기
인력이동관리	인력이동관리란 조직 내 인력활동의 효율을 높이기 위해 제도를 수립하여 인력의 이동, 배치, 승진 업무를 수행하는 능력이다.	<input type="checkbox"/> 인력운영계획 수립하기 <input type="checkbox"/> 소요인원 파악하기 <input type="checkbox"/> 인력 이동하기
인사평가	인사평가란 조직의 성과 향상과 조직구성원의 능력을 제고하기 위하여 평가계획수립, 목표설정, 평가교육, 인사 평가를 수행하는 능력이다.	<input type="checkbox"/> 평가계획 수립하기 <input type="checkbox"/> 목표설정 하기 <input type="checkbox"/> 평가 교육하기 <input type="checkbox"/> 인사평가 시행하기
핵심인재관리	핵심인재 관리란 전문적 과업 능력과 열정을 겸비하고 조직의 미래성장을 이끌 수 있는 인재를 선발 및 육성하는 능력이다.	<input type="checkbox"/> 핵심인재 관리제도 설계하기 <input type="checkbox"/> 핵심인재 선발하기 <input type="checkbox"/> 핵심인재 육성하기 <input type="checkbox"/> 핵심인재 평가하기



문항선택 ◀ ① 관심직무 선택 → ② 면접문항 선택 → ③ 면접응시 후 제출 ▶ 면접응시

선택한 문항과 응답방안을 참고 후 준비가 되면 다음단계 (면접응시)로 이동하십시오.

면접연습 방법: ①답변을 써보고 면접 녹화 \*면접녹화(필수)

NCS면접 사전학습

면접문항(3) 응답방안(6)

Q. 커뮤니케이션-사전처리

최근 한 설문조사에 따르면 기업에 면접관들은 비언어적 행동에서 "면접관과 편안하게 시선을 마주치지 않음"을 1순위로 중요하게 평가한다고 했습니다. 이러한 면접에서 시사하는 점은 무엇일까요? 저는 그 사회적 의미를 파악합니다. 구구절절 자제를 하고 자신 있게 보이고, 임기 위해 기다리는 것은 어떤 인상을 줄 수 있는지 생각해 볼 필요가 있습니다. 그러므로 사회적 관계가 긴밀한 자제를 유지하면서 평소적으로 말하는 모습을 보여주는 것이 좋습니다. 답변을 하면서 강조할 부분에서 "적절한 제스처"를 사용하는 것은 좋습니다. 적절한 제스처는 적극적으로 보이고 부끄러움을 다소 부드럽게 만들 수 있습니다. 그렇다고 제스처를 너무 역동적으로 사용하면 신중한 인상을 심어줄 것으로 면접관에게 평가가 되는 제스처만 사용해야 합니다. 즉 자제가 말하는 내용을 지원/강조하는 역할로서만 제스처를 사용해야 합니다.

Q. 커뮤니케이션-표정관리

응답 시 자신감 있는 표정은 큰 감점을 받을 수 있습니다. 면접관에서는 항상 어떤 일이든 할 수 있다는 자신감 있는 표정을 보일 수 있도록 행동을 통하여 면접 동안 밝은 표정이 유지될 수 있도록 노력 바랍니다.

Q. 커뮤니케이션-세도 및 자세

면접관에게 면접 동안 몸가짐이나 동작이 단정하고 정돈된 느낌을 줄 수 있어야 합니다. 특히 머리를 잘못받거나 어려운 질문을 받았을 때도 자세를 흔들리지 않고 평정을 유지하기 바랍니다. 자세는 그 사회적 의미를 파악합니다. 구구절절 자제를 하고 자신 있게 보이고, 임기 위해 기다리는 것은 어떤 인상을 줄 수 있는지 생각해 볼 필요가 있습니다. 그러므로 사회적 관계가 긴밀한 자제를 유지하면서 평소적으로 말하는 모습을 보여주는 것이 좋습니다. 답변을 하면서 강조할 부분에서 "적절한 제스처"를 사용하는 것은 좋습니다. 적절한 제스처는 적극적으로 보이고 부끄러움을 다소 부드럽게 만들 수 있습니다. 그렇다고 제스처를 너무 역동적으로 사용하면 신중한 인상을 심어줄 것으로 면접관에게 평가가 되는 제스처만 사용해야 합니다. 즉 자제가 말하는 내용을 지원/강조하는 역할로서만 제스처를 사용해야 합니다.

Q. 커뮤니케이션-열정적 자신감

실적면접에서 면접관 분에게 감동적하고 적극적으로 자신감을 유지하도록 노력 바랍니다. 또한 어려운 질문을 받았거나 대답을 잘못했을 때 비회피하는 자세를 보이는 구직자격을 확인하는데 중요하므로 어떤 질문에서 대해서도 적극적으로 답을 찾아가는 과정을 보여주세요. 일반적으로 커뮤니케이션 스킬이 부족한 지원자에게 면접에서 질문을 충실하게 답하지 않고 길게 답변을 들려주는 경우 많습니다. 면접관이 질문을 던질 때는 지원자에게서 완곡/강하게 하는 것이 있으므로, 질문이나 상황과 답변으로 지원자의 답을 입사처 지를 보여주어야 합니다.

## ① NCS 직무선택

- NCS 분류체계에서 원하는 직무를 선택합니다. 또는 '직무명'으로 검색 후 선택합니다.

## ② 능력단위요소 문항 선택

- 해당 직무에 필요한 능력과 능력단위요소를 확인 후 원하는 문항을 선택합니다.(최대 10개 능력단위요소 선택)

## ③ 응답준비 후 '면접응시'

- 실제 면접에 앞서 선택한 문항과 응답방안을 보면서 '응답준비' 합니다.
- 준비되면 "면접응시"를 선택하고 면접에 응시합니다.

## ✓ 직업기초능력 면접

- NCS 직업기초능력에서 연습하고 싶은 '하위능력' 단위를 선택합니다.
- 문항선택 후 "응답준비"와 "응시" 단계는 다른 면접과 동일합니다.

## ✓ 기업별 직무 면접

- 기업/기관을 선택하면 해당기업의 NCS 직무가 조회됩니다.
- 연습하고 싶은 직무를 선택하면 '면접응시' 단계로 이동합니다.



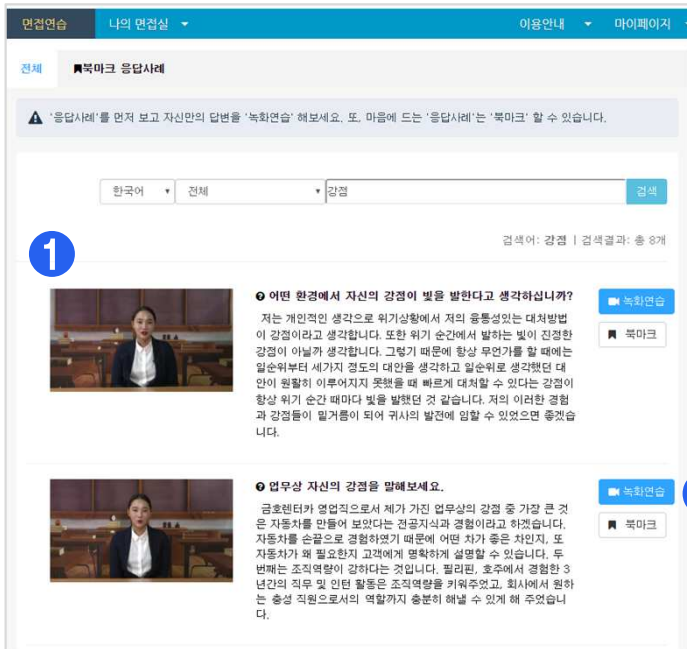

## ① 답변사례 보기

- 원하는 응답사례 동영상을 봅니다. (카테고리 선택, 검색 가능)

## ② 북마크/해제

- “북마크”를 선택하면 해당 답변이 북마크됩니다.
- “해제”를 선택하면 북마크 해제가 됩니다.

## ③ 녹화연습

- “녹화연습”을 선택하면 응답내용을 보면서 녹화 연습할 수 있습니다.





# 문항선택 & 면접응시: 외국어 면접연습

# 설명

추천면접실 | 유형별 면접연습 | NCS기반 직무면접 | 답변사례 보고 연습 | **외국어 면접연습**

① 면접 유형을 선택해주세요.

interview 인터뷰 영어 면접(인성)	interview 인터뷰 영어 면접(직무)	面接 면접 일본어 면접(인성)	面接 면접 일본어 면접(직무)	訪問 방문 중국어 면접(인성)	訪問 방문 중국어 면접(직무)	interview 인터뷰 프랑스어	интервью 인터뷰 러시아어
interview 인터뷰 독일어	entrevista 엔트레비스타 스페인어	ayrancı 아얀치 몽골어	සමුහාය 삼무하야 태국어	wawancara 와바와차 인도네시아어	phỏng vấn 퐁쑤안 베트남어	görüşme 고루스메 터키어	

② 문항 선택방법을 고르세요

③ 목록에서 연습하고 싶은 면접문항을 선택해 주세요.

1. 면접문항 직접선택

2. 면접문항 만들어서 선택

Leadership Experience  
Personal Interests  
Problem Solving Skills  
Relevant Experience  
Self Introduction  
Strength & Weakness  
Team Work Experience

Can you tell me about any honors or awards that you achieved in your life?

Describe how your extracurricular interests help you to meet your goals.

Do you consider yourself as a skillful multi-tasker?

Do you feel that you have accomplished who you are and where you are?

Do you think you have made a big or small contribution to your company?

Give us an example of a time when you delivered more than what was expected of you.

Have you ever made a significant contribution to your company?

④ 면접실로 이동하기

② 문항 선택방법을 고르세요

③ 목록에서 연습하고 싶은 면접문항을 선택해 주세요.

1. 면접문항 직접선택

2. 면접문항 만들어서 선택

면접문항 입력 후 '문항추가' 버튼을 클릭해 주세요.

응답시간 1분

문항추가 +

\* 나의 면접 문항 (최대 10 개)

Tell me about yourself.

What are three adjectives that describe you?

Please make a brief introduction about yourself.

What should we know about you?

④ 면접실로 이동하기

면접연습 | 나의 면접실 | 상단관리 | 화상면접 | 발표연습 | 이용안내 | 마이페이지

모의면접 단계: 응답준비

응답방법: 쓰기 | 녹화 | **④ 면접실로 이동하기**

1. 문항선택 & 응답준비 | 2. 면접응시 & 녹화 | 3. 결과확인 & 분석 | 4. 피드백 요청 & 확인

사전 학습

Q. Tell me about yourself.

Let me start by saying that I am very pleased to meet you. Next year February, I will earn my Bachelor of Science in Business Management from Hankook University. My accounting coursework has provided a valuable foundation for understanding accounting standards and principles. While maintaining a strong academic record, I have participated in numerous internships and assumed numerous leadership roles on campus. More specifically, my internships with Kookmin Bank and roles as treasurer of the Student Government Association have provided valuable opportunities to hone my technical and analytical skills and to work in teams.

Q. Tell me about yourself.

I am outgoing and flexible enough to adapt myself to any environment. My concerns are what humans are like and how the world is running. This is why I love to associate with people at various backgrounds so that I can comprehend human beings and their lives. I also love to participate as a volunteer interpreter in international events such as APEC. I believe these interests and activities can give me a global insight.

Q. Tell me about yourself.

Nice to meet you. My name is 000. Thank you for giving me a chance to introduce myself. I would like to describe myself as three products of your company 'Costco'. First, I am the Costco's most beloved, Bake Pizza. It makes many people full and happy with its low price. Just like the Bake Pizza, I have acquired my recreation license and have given a happy-virus and laughter to many children during my volunteering service. Also, I am a Lunch Box. As the Lunch Box has many different kinds of salad and food in it so that it can satisfy each different customer's taste, I also have a flexibility and a keen perspective to adapt myself to any situation and any kind of people. This is because I had various experiences in meeting different people and working with them in a difficult situation when I served as a student president. Lastly, I am the Costco itself. Although Working in a Costco requires a 24 hours of tough job, it is an indispensable company of people's daily life. In the same way, I promise I will endure a hard working in a distribution business and will be proud of how my efforts and hard working in Costco make people happy.

Q. What are three adjectives that describe you?

First and foremost, I'm very thorough. Whatever I start, I do exceedingly well and I get it done on time. Secondly, I'm very adaptable. I've worked in 6 countries, and I am quick to determine what the needs of different jobs and communities are, which is critical in my field. And also, I'm creative. I'm really good at seeing the 'holes' in something and creating something to fill in the gap. The adjectives that would best describe me in a professional environment are thorough, adaptive, and creative.

Q. Please make a brief introduction about yourself.

Thank you for giving me a chance to introduce myself. My name is 000. First, I want to describe myself as an energetic and sociable person. I get along well with others even at the first time, so people say I'm comfortable to be with. This characteristic would make me comforting and enjoyable to work within a group. Secondly, I pride myself on being a diligent and hard-working individual who never takes the easy way out. I love to push myself and be the best I can be. Also, I hardly get tired or bored at whatever I do. Even after the hard day, I still find myself laughing and trying to find extra things to do. I believe these strengths of mine will help me adapt myself to any working environment quickly and flexibly.



## ① 면접문항 직접 선택

- 면접유형 선택 후 목록에서 연습하고 싶은 면접문항을 선택합니다.

## ② 면접문항 만들어서 선택

- 목록에 연습하고 싶은 문항이 없는 경우에는 이 메뉴에서 텍스트로 문항을 입력 후 '문항추가'를 선택하면 됩니다.

## ③ 답변사례, 응답방안 보면서 '응답준비'

- 우수 응답사례 동영상과 응답방안을 보면서 '응답준비'를 합니다.
- 준비가 되면 "면접실로 이동하기"를 선택하세요.
- 웹캠이 설치되어 있으면 녹화연습을 할 수 있고, 없는 경우 '응답 쓰기'만 가능합니다.

## ✓ 외국어 면접유형(12개국 언어)

- 영어, 중국어, 일본어, 러시아어, 독일어, 프랑스어, 스페인어, 베트남어, 태국어, 몽골어, 인디어, 터키어 면접을 연습합니다.



# 문항선택 & 면접응시: 나의 면접실

## 설명

나의 면접실(일반관리)

제목	공개범위	문항 수	생성일	삭제
디자인관련 학과 면접연습 문항 모음	공개공개	6	2019.06.10	✕
경영학과 필수 면접문항	공개공개	10	2019.06.10	✕
건축학과 필수 면접문항	공개공개	10	2019.06.10	✕
항공사 승무원 면접 비디오 인터뷰 공식설	비공개	2	2019.07.05	✕
창업 아이디어 발표면접	공개공개	9	2019.09.29	✕
역량면접 빈출 문제	공개공개	4	2019.03.29	✕
인성면접 모의면접 공식셀프부	비공개	5	2019.03.22	✕
진로선택과 설계(수 1, 2교시) 셀프부	비공개	1	2018.10.01	✕
취업과 진로 셀프면접 공식셀프부	비공개	3	2018.08.21	✕
영어면접 필수 기술문제	공개공개	4	2018.05.11	✕
면접시범용 질문	비공개	2	2018.02.23	✕
가장 일반적인 인성면접문항	공개공개	7	2017.04.06	✕

공개 면접실

제목	작성자	문항 수	생성일	추가(복사)
디자인관련 학과 면접연습 문항 모음	공식셀프부	6	2019.06.10	복사
경영학과 필수 면접문항	공식셀프부	10	2019.06.10	복사
건축학과 필수 면접문항	공식셀프부	10	2019.06.10	복사

면접실 추가

제목

면접실을 공개하시겠습니까? 비공개(이용자만 볼 수 있습니다.)

취소 면접실 만들기

가장 일반적인 인성면접 문항

내용이 없습니다.  
연습하고 싶은 면접문항을 추가하세요.

문항 추가

면접실에 문항 추가

질문 동영상 검색  
질문 동영상 선택  
질문직접추가

목록에서 연습하고 싶은 면접문항을 선택해 주세요.

가장 일반적인 질문  
강점 & 약점  
교육 & 훈련  
군복무 관련  
리더십  
목표 & 지원동기  
목표 및 성취지향력  
문제해결능력

10년 후 자신의 모습에 대해서 말해보세요.  
마지막으로 하고 싶은 말이 있으면 해보세요.  
업무상 자신의 강점을 말해보세요.  
우리 회사의 어떤 점 때문에 관심을 갖게 되었습니다?  
우리회사를 지원하는 동기는 무엇입니까?  
자기소개를 해보세요.  
자신을 채용해야 되는 이유에 대해서 말해보세요.  
자신의 최약점에 대해서 말해보세요.

자기소개를 해보세요. ✕  
업무상 자신의 강점을 말해보세요. ✕

면접연습 나의 면접실 상담관리 화상면접 이용안내 마이페이지

가장 일반적인 인성면접문항

자기소개를 해보세요.

면접실로 이동

면접실로 이동



### ① 나의 면접실 추가

- ‘새로 만들기’를 선택해서 제목을 입력하고 ‘면접실 만들기’를 합니다.

### ② 문항 추가

- ‘문항추가’를 선택해서 추가하고 싶은 ‘문항’들을 검색, 선택, 또는 만들어서 추가합니다.

### ③ 공개면접실에서 ‘나의 면접실’에 추가

- ‘공개 면접실’에서 ‘추가’를 선택하면 ‘나의 면접실’에 복사 됩니다.
- 나의 면접실에 복사 후 자유롭게 문항편집이 가능합니다.

### ④ 응답내용, 응답 방안 작성

- 문항별로 응답내용 또는 방안을 메모해서 저장합니다.
- 저장된 내용은 면접연습 시 보면서 할 수 있습니다.
- “면접실로 이동”을 선택하면 “응답준비” 단계를 거친 후 연습 할 수 있습니다.



## 3. 결과보기 및 분석

### 모의면접 시스템 이용 단계



1. 문항선택 & 응답준비



2. 면접응시 & 녹화



3. 결과보기 & 분석



4. 피드백 요청 | AI 정밀분석



면접연습

나의 면접실

이용안내

마이페이지

연결결과 목록

2019/05/20 13:43

다시연습

메일전송

과제제출

경진대회

결과공유

다운로드

피드백&평가 요청

1. 자기소개를 해보세요.

00:01

00:46

자동평가 결과

종합

목소리 분석

AI 표정분석

AI 정밀분석(BETA)

목소리 점수

100.0%

(평균 60dB이면 100점)

AI 표정 점수

100.0%

(미소 점수가 20점 이상이면 100점)

응답 시간

76.7%

(60초 응답하면 100점)

상담사 피드백 & 평가

요청취소

알림이

혼자서 면접을 준비하기 어렵죠?

면접결과를 상담사에게 전송해서 피드백을 받고 싶다면 '셀프면접 피드백 신청하기'를 선택하세요. 그리고 여기에 메시지를 남기면 상담사께 전송됩니다. 부담 갖지 말고 요청 후 고칠점을 조언받아 보세요.

공식셀프뷰

2019/05/21 04:50PM

출석제

실면접에서 지금처럼 격조적이고 자신감 있는 모습을 유지하도록 노력 바랍니다.

공식셀프뷰

2019/05/21 04:50PM

출석제

면접 평가표가 등록 되었습니다.

공식셀프뷰

2019/07/02 02:50PM

출석제

공식셀프뷰 가 ysonono@naver.com 으로 전송했습니다.

메시지를 입력하세요.

메시지 등록

1

2

3

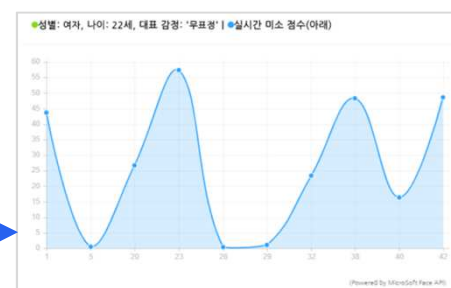
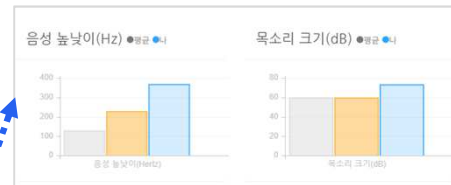

종합

목소리 분석

AI 표정분석

AI 정밀분석(BETA)

인공지능 AI 면접관이 보는 내 모습은?

최신 인공지능 기술을 활용해서

응답내용, 감정, 미소, 목소리 등

30개의 특징을 정량화해서 평가합니다.

구글, 마이크로소프트 등의 최신 인공지능 기술이 적용된 'AI 분석결과'를 보면서 연습해 보세요.

응답내용 & 핵심어해:

AI 음성인식 기술을 통해서 말한 내용을 글자로 변환하고, 워드 클라우드를 핵심어해를 보여 줍니다.

응답시간 & 속도:

말하는 속도를 측정해서, 적당한 말소의 흐름을 유지하고 의사전달을 원활하게 하는지 보여 줍니다.

목소리 정밀분석:

하버드대 연구 결과 목소리만으로도 그 사람의 200가지 이상의 성향을 파악할 수 있다고 합니다. 응답 목소리를 구간별로 보여 정밀하게 분석해 보세요.

표정 정밀분석:

대형에서 전달하는 메시지의 55%는 얼굴 표정으로 전달된다고 합니다. 인공지능 얼굴인식 소프트웨어가 얼굴을 감지하고 미소, 감정, 눈동자 등 27개의 특징을 분석해서 보여 줍니다.

인공지능(AI) 정밀분석 보기

## ① 문항별 응답영상 보기

- 문항별로 녹화된 응답영상을 봅니다.
- 좌측 메뉴에서 전체/일부 문항을 선택해서 반복연습, 원하는 사람에게 이메일로 전송, 상담사/취업지원관에게 “피드백 & 평가”를 요청할 수 있습니다.
- 면접 과제나 경진대회에 응시한 경우에 여기서 다시연습하거나 즉시 제출할 수 있습니다.

## ② 자동평가 결과

- 문항별로 분석된 음성 높낮이 및 목소리 크기, 표정, 감정, 응답시간을 확인합니다.
- “AI 정밀분석”을 선택하면 응답내용 등 보다 정교한 분석이 가능합니다.
- 구글과 마이크로소프트의 최신 인공지능(AI) 기술로 분석됩니다.

## ③ 상담사 피드백 & 평가

- 피드백&평가를 요청하고 그 결과를 확인할 수 있습니다.
- 이곳에 메시지를 남기면 상담사에게 전송 됩니다.



2019/05/20 13:43

1 다시연습

3 과제제출

5 결과공유

7 피드백&평가 요청

2 메일전송

4 경진대회

6 다운로드

1 다시 연습(1/9)

아래에서 연습문항을 선택 후 '시작하기'를 선택하세요.

1 2 3 4 5 6 7 8 9

1. 어떤 고객에게 우리회사의 제품이나 서비스를 제공하려고 하는지 말해보세요.

취소

시작하기

2 면접결과 이메일 전송

이름

이메일

메시지

웹링크 유효

취소

전송하기

3 면접과제 제출

과제 선택

학번 입력

학과/학부

취소

제출하기

4 모의면접 경진대회 참가

대회 선택

대회 안내: 상세보기

학번 입력

취소

참가하기

5 공유하기(1/9)

아래에서 문항을 선택 후 '공유하기'를 선택하세요.

1 2 3 4 5 6 7 8 9

1. 어떤 고객에게 우리회사의 제품이나 서비스를 제공하려고 하는지 말해보세요.

취소

공유하기

7 모의면접관 선택

김미소 상담사 면접관  
건설업, 판매, 유통업 등 전문 상담사

박웃음 상담사 면접관  
의료, 제약, 제조, 화학 전문 상담사

박진실 상담사 면접관  
은행, 금융업, 교육업 전문 상담사

파일 선택

선택된 파일 없음

취소

생프면접피드백 요청하기

- 다시 연습**
  - 다시 연습하고 싶은 문항을 선택해서 연습합니다.
- 메일 전송**
  - 면접결과를 원하는 사람에게 이메일로 전송할 수 있습니다. (1개월 동안 유효한 면접결과 보기 웹링크가 전송됩니다.)
- 과제 제출**
  - 교과목과 면접과제를 선택하고, 학번과 학과/학부 입력 후 제출하면 교과목 담당자에게 전송됩니다. (과제로 제출된 모든 문항에 응답해야 제출 가능합니다.)
- 경진대회**
  - 참가대회를 선택하고, 학번을 입력 후 제출하면 경진대회 담당자에게 전송됩니다.
- 결과 공유**
  - 공유하고 싶은 응답을 선택해서 교내 전체 이용자들에게 공유합니다.
- 다운로드**
  - 녹화된 영상을 파일로 다운받습니다.
- 피드백&평가 요청/취소**
  - 면접관/상담사를 선택하고 '요청'하면 요청이 전송됩니다.
  - '요청 취소'를 선택하면 요청이 취소됩니다.



## 4. 피드백 요청 | AI 정밀분석

모의면접 시스템 이용 단계



1. 문항선택 & 응답준비



2. 면접응시 & 녹화



3. 결과보기 & 분석



4. 피드백 요청 | AI 정밀분석



관리자가 상담사/취업지원관을 등록하는 경우에 “모의면접관 선택” 목록에 표시됩니다.

## ① 피드백 & 평가 요청

- ‘마이페이지>면접연습 결과’ 목록에서 피드백을 요청하고 싶은 것을 선택합니다.
- 결과보기에서 “피드백&평가 요청”을 선택하면 등록된 면접관/상담사 목록이 나옵니다.

## ② 면접관/상담사에게 ‘요청하기’

- 원하는 면접관/상담사를 선택 후 ‘요청하기’를 선택하면 요청이 이메일로 전송 됩니다.

## ③ 상담사 피드백 & 평가 확인

- 면접관/상담사가 면접결과를 보고 피드백을 남기면 응시자에게 이메일로 통보가 됩니다.
- 응시자는 결과화면 하단에서 피드백 메시지 또는 ‘면접 평가표’를 확인합니다.
- 피드백 & 평가결과를 확인 후 메시지를 등록하면 상담사분께 메시지가 전송됩니다.

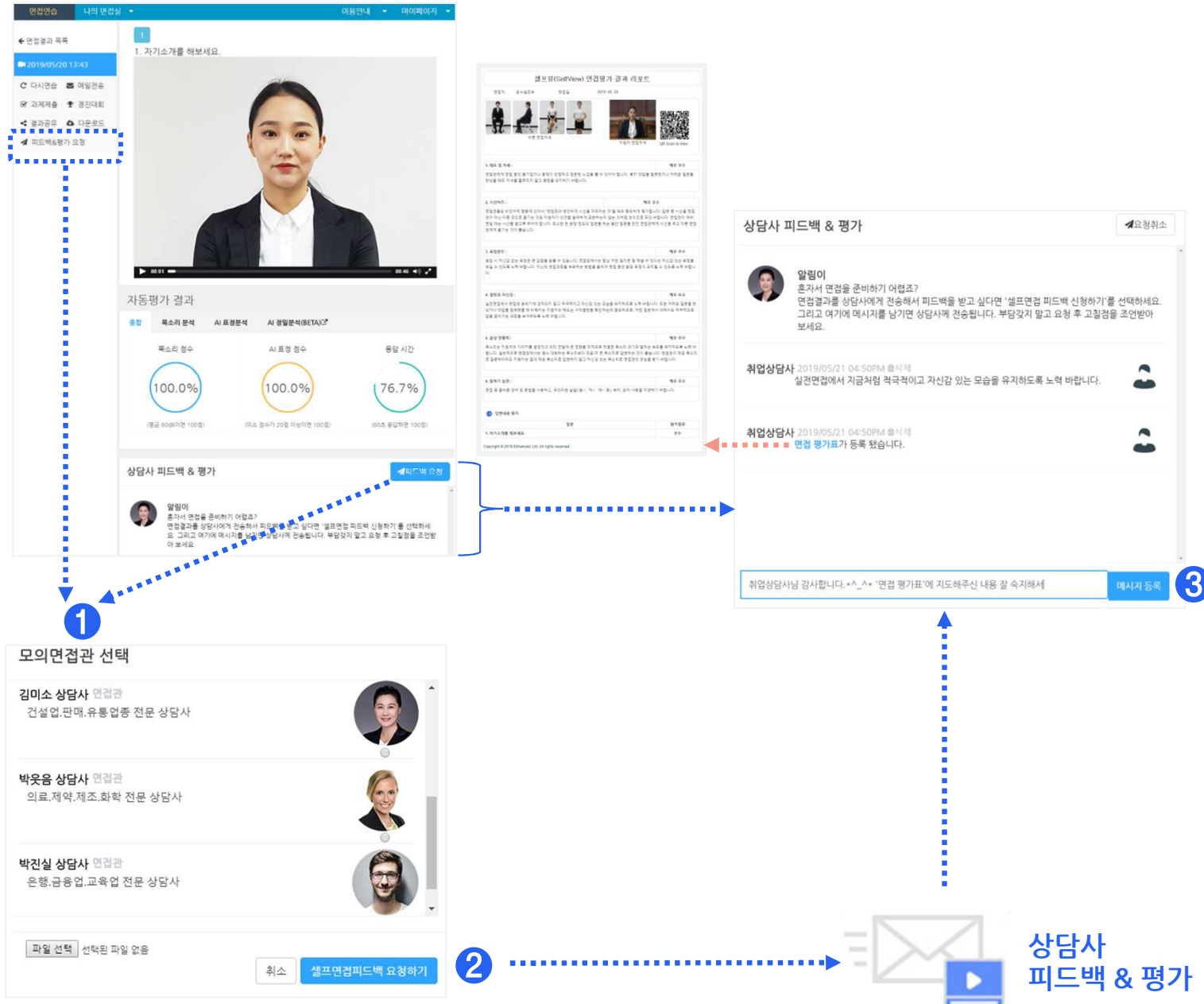



연결입금

나의 연결입금

이월전내

마이페이지

연결결과 목록

2019/05/20 13:43

다시연습

매일인증

과제제출

결과조회

결과공유

다문화포토

피드백교환가 요청 취소

1

1. 자기소개를 하보세요.

자동평가 결과

종합

목소리 분석

AI 표정분석

AI 감성분석(BETA)??

인공지능 AI 면접관이 보는 내 모습은?

최신 인공지능 기술을 활용해서  
정답 내용, 양평을 감지하고  
형식여부, 감정, 마소, 목소리 등  
30개의 특징을 감성화해서 평가 합니다.

AI 분석  
채점하기  
(BETA) ▶

구글, 마이크로소프트 등의 최신 인공지능 기술이 적용된 'AI 분석결과'를 보면서 연습해 보세요.

음량내용 & 형식여부

최신 인공지능 기술을 통해서 말한 내용을 글자로 변환하고, 워드 클라우드로 형식여부를 보여 줍니다.

음량시간 & 속도

말하는 속도를 측정해서, 적당한 말소리 흐름을 유지하고 의사전달을 완만하게 하는지 보여 줍니다.

목소리 감성분석

목소리더 연구 결과 목소리만 듣고도 그 사람의 200가지 이상의 성향을 파악할 수 있다고 합니다. 종합 목소리  
를 구간별로 10개 정렬하여 분석해 보세요.

표정 감성분석

대화에서 전달하는 메시지의 55%는 얼굴 표정으로 전달됩니다 합니다. 인공지능 얼굴인식 소프트웨어가 얼굴  
을 감지하고 미소, 감정, 연령 등 27개의 특징을 감성화해서 분석합니다.

1

인공지능(AI) 감성분석 보기

**공식웹드문**  
2023.07.26 13:13

자기소개를 해주세요.

**언공계는 어떤 평가**

응답내용 & 핵심어휘    응답시간 & 속도    목소리 분석    표정 분석

안녕하십니까 저는 가짜의 신입사원으로 시험에 정답을 내었고 같은 해소가 어렵다면 저는 여러서부터 주위에서 단 한 줄 오는구려하는 말을 할때 생각합니다 그냥 지루한 내용 수 있는 말에중대한 지혜라는이 말에 제가 서비스직을을 선택하게 되는대 가장 큰 영향을 주었다고 생각합니다 서비스라는 분야에서 가장 중요한 것은 고객에 대해 생각하고 또 고객들의 만족을 이끌어낼 수 있는 것 같습니다 매우 진심어린 태도로 하고 있습니다 어느 말의작가이 말에 따르면 해주는 사람의 마음을 사로잡는 최고의 관건이라고 하는 말이 있습니다 이와 같이 저는 서비스라는 분야에서 최고의 관건에 관해를 직접하게 각고했다고 생각합니다 감사드립니다

원문: 2023.07.26 13:13  
해설: 2023.07.26 13:13  
해설: 2023.07.26 13:13

핵심 어휘 (Words Cloud)

말에 정원은 미소는 주위에서 고객들의  
말을 가장가장 주었다고 할수있습니다  
말이것지만분야에서말이 가장 미소가  
만족했습니서비스는저는생각합니다  
대체사회의 최고의서비스라는것에  
진심어린 서비스직을을 사람의 마음을이와 마음을  
영향을

응답내용 & 핵심어휘

응답시간 & 속도

목소리 분석

표정 분석

미국 UCLA 심리학과 교수였던 앨버트 메라비언은 대화 내용이 상대방에게 미치는 영향력은 7%에 불과하고, 말할 때의 태도나 목소리처럼 내용과 직접 관계 없는 요소들이 93%를 차지한다고 했습니다.

음성 높낮이는 헤르츠(Hertz)로 나타냅니다. 일반적으로 남성은 110~150헤르츠, 여성은 210~250헤르츠가 들기 좋은 목소리라고 합니다. 100헤르츠(Hz)는 성대가 초당 100번 진동한다는 의미인데 주파수가 높을 수록 소리가 높아진다는 의미입니다. 본인의 음성이 어느 구간에 있는지 관찰해 보세요.

목소리 크기는 데시벨(dB)로 나타냅니다. 속삭임은 30데시벨, 일상 대화는 60데시벨 정도 입니다. 보통 85 데시벨 이상이면 상대방에게 불쾌감을 준다고 하니 본인의 목소리 크기를 관찰해 보세요.

음성 높낮이(Hertz): 평균 197Hz, 목소리 크기(dB): 평균 71dB

대표적인 맑은 표정 <미소> 음수가 가장 높은 것 부터 최대 10개 까지 보여줍니다.>

### ① AI 정밀분석 보기

- ‘자동평가 결과’에서 ‘AI 정밀분석’ 탭을 선택하고, ‘AI 정밀분석 보기’를 선택 합니다.
- 새 창에서 AI 정밀분석 결과를 볼 수 있습니다.(응답영상의 재생시간이 10초 이상인 경우만 분석합니다.)



# AI 정밀분석: 결과보기

# 설명

1

응답내용 & 핵심어휘

응답시간 & 속도

목소리 분석

표정 분석

저는 제가 교사로서 경쟁력 있는 사람이라고 생각합니다 저는 어릴 때부터 꿈이 교사 했기 때문에 교사의 자질이 무엇인지에 대해서 항상 생각해 보았습니다 그리고 다양한 발표 활동을 통하여 교사로서 요구되는 유연한사고 대처능력을 길로 왔습니다 그리고 다양한 리더를 맡으면서 현대 사회에서 가장 요구되는 폰 중 하나인 의사소통능력을 들어왔습니다 감사합니다

구글(Google) 음성인식 기술을 통해서 말하는 내용을 글자로 변환해서 보여주고 있습니다. 주변 소음과 발음, 말하는 속도에 따라 부정확한 결과가 나올 수 있습니다. 응답 내용을 수정해서 보면서 연습하면 효과적입니다.

핵심 어휘(Words Cloud)



3

응답내용 & 핵심어휘

응답시간 & 속도

목소리 분석

표정 분석

미국 UCLA 심리학과 교수였던 앨버트 메라비언은 대화 내용이 상대방에게 미치는 영향력은 7%에 불과하고, 말할 때의 태도나 목소리처럼 내용과 직접 관계 없는 요소들이 93%를 차지한다고 했습니다.

음성 높낮이는 헤르츠(Hertz)로 나타냅니다. 일반적으로 남성 110-150헤르츠, 여성은 210-250헤르츠가 듣기 좋은 목소리라고 합니다. 100헤르츠(Hz)는 성대가 초당 100번 진동한다는 의미인데 주파수가 높을수록 소리가 높아진다는 의미입니다. 본인의 음성이 어느 구간에 있는지 관찰해 보세요.

목소리 크기는 데시벨(dB)로 나타냅니다. 속삭임은 30데시벨, 일상 대화는 60데시벨 정도입니다. 보통 85데시벨 이상이면 상대방에게 불쾌감을 준다고 하니 본인의 목소리 크기를 관찰해 보세요.

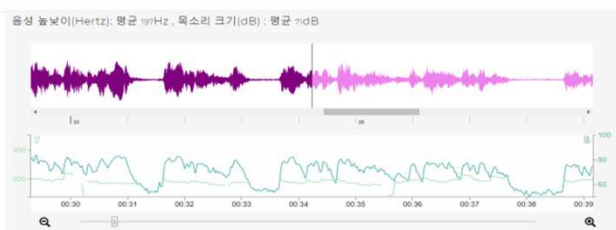
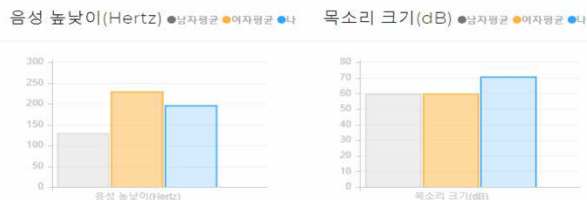

2

응답내용 & 핵심어휘

응답시간 & 속도

목소리 분석

표정 분석

말의 속도를 조절해 적당한 말소리 흐름을 보장하는 것은 의사전달과 소통을 원만하게 하는 데 중요합니다. 면접관이 들을 것을 전제로 하는 만큼 너무 빨리 말하지 않도록 주의 바랍니다. 우리말의 경우 1분당 평균 250-270자(100단어 안팎) 정도가 적당한 속도라고 합니다.

영어의 경우 한국인은 분당 100단어 안팎으로 말하는 것이 적당한 속도라고 합니다. 참고로 원어민은 분당 140-200단어 말한다고 합니다. 부시 전대통령의 경우 분당 155단어, 오바마 전대통령의 경우 분당 167단어 말했다고 합니다. 영어 면접에 응시해서 본인의 영어 말하기 속도는 어느 정도인지 관찰해 보기 바랍니다.

구글(Google) 음성인식 기술을 통해서 말하는 속도를 측정했습니다. 주변 소음과 울림, 발음에 따라 음성인식율이 떨어지고 부정확한 결과가 나올 수 있습니다.



4

응답내용 & 핵심어휘

응답시간 & 속도

목소리 분석

표정 분석

행위과학자들의 연구에 따르면 대화에서 전달하는 메시지의 55%는 얼굴 표정으로 전달된다고 합니다. 자신감 있는 밝은 표정으로 메시지를 전달했는지 관찰해 보세요.

마이크로소프트(Microsoft)의 인공지능 얼굴인식 소프트웨어를 통해서 분석된 결과입니다. 얼굴을 감지하고 연령, 감정, 성별, 자세, 미소 등 27개의 특징을 정량화해서 보여줍니다. 응답 중 밝은 미소가 많이 관찰되도록 노력해 보세요.



구글과 마이크로소프트의 최신 인공지능(AI) 기술로 분석된 결과를 볼 수 있습니다.

## ① 응답내용 & 핵심어휘

- AI 음성인식 기술을 통해서 한국어 뿐만 아니라 외국어로 말한 내용을 글자로 변환해서 보여주고, 워드 클라우드 형태로 내용을 시각화 합니다.

## ② 응답시간 & 속도

- 말하는 속도를 측정해서, 적당한 말소리 흐름을 유지하고 의사전달을 원만하게 하는지 보여줍니다.

## ③ 목소리 분석

- 음성 높낮이와 목소리 크기를 원하는 구간별로 정밀하게 분석해서 보여줍니다.

## ④ 표정분석

- AI 기술로 얼굴을 감지하고 미소, 감정, 연령, 성별 등 27개의 특징을 정량화 해서 보여줍니다.
- 대표적인 밝은 표정을 점수순으로 10개 보여 줍니다.